



Finansowanie badań w Programie Ramowym Horizon 2020 – możliwości

Prelegent: Joanna Niedziałek



Krajowy Punkt Kontaktowy

PROGRAMÓW BADAWCZYCH UE

Instytut Podstawowych Problemów Techniki PAN

W niniejszej prezentacji wykorzystano materiały udostępnione m.in. przez KE i/lub Ministerstwa oraz Agendy RP



Krajowy Punkt Kontaktowy
PROGRAMÓW BADAWCZYCH UE

Horyzont 2020

© European Union, 2013

O HORYZONCIE 2020

JAK UCZESTNICZYĆ W H2020?

DLA PRZEDSIĘBIORSTW

KARIERA I MOBILNOŚĆ

ZOSTAŃ EKSPERTEM

<< Kwi 2014 >>

P	W	Ś	C	P	S	N
31	1	2	3	4	5	6
7	8	9	10	11	12	13
14	15	16	17	18	19	20
21	22	23	24	25	26	27

Kontakt Dyrekcja KPK Obszary tematyczne

HORYZONT 2020

- Doskonała baza naukowa (*Excellent science*)

[Europejska Rada ds. Badań Naukowych – ERC](#)

[Przyszłe i powstające technologie – FET](#)



**Działamy od 1999, naszym celem jest
wspieranie
uczestnictwa polskich jednostek w
europejskich programach badawczych**

„ (24/04/2014 Łódź)
„Nauki społeczno-ekonomiczne i
humanistyczne w Horyzoncie 2020”

„ (25/04/2014 Wrocław)
Umowy jako narzędzie zabezpieczania
praw własności intelektualnej w
projektach badawczych programu
Horyzont 2020

„ (28/04/2014 Warszawa)
Intelektualna własność w
Innowacjach
—
„ WSK

➤ [Dostęp do finansowania ryzyka](#)

➤ [Innowacje w MŚP](#)

- Wyzwania społeczne (*Societal challenges*)

➤ [Zdrowie, zmiany demograficzne i dobrostan](#)

➤ [Bezpieczeństwo żywnościowe, zrównoważone rolnictwo, badania mórz i wód śródlądowych oraz biogospodarka](#)

➤ [Bezpieczna, czysta i efektywna energia](#)

➤ [Inteligentny, zielony i zintegrowany transport](#)

Zadania KPK PB UE to m.in. :

- **prowadzenie profesjonalnej działalności informacyjnej, szkoleniowej, doradczej, promocyjnej i eksperckiej.**

[Aspekty prawne i finansowe](#)

FINANSE





77 028,3 mln euro.

Doskonała Baza Naukowa

Europejska Rada d.s. badań (ERC)

Przyszłe i powstające technologie (FET)

Akcje Marie Skłodowskiej-Curie (MSCA)

Infrastruktura badawcza

Wiodąca Pozycja w Przemśle

Wiodąca pozycja w zakresie technologii wspomagających i przemysłowych

Dostęp do finansowania ryzyka

Innowacje w MŚP

Wyzwania Społeczne

Zdrowie, zmiany demograficzne i dobrostan

Bezpieczeństwo żywności, zrównoważone rolnictwo

Bezpieczna ekologia o efektywna energia

Inteligentny, ekologiczny i zintegrowany transport

Działania w dziedzinie klimatu, środowisko

Europa w zmieniającym się świecie

Bezpieczne społeczeństwa



Upowszechnienie doskonałości i zapewnienie szerszego dostępu dla społeczeństwa

Nauka z udziałem społeczeństwa i dla społeczeństwa

Wspólne Centrum Badawcze (JRC)

Europejski Instytut Innowacji i Technologii (EIT)

Euratom





- w projektach mogą brać udział osoby prawne oraz osoby fizyczne powołane na mocy prawa krajowego obowiązującego w miejscu ich siedziby, na mocy prawa wspólnotowego lub prawa międzynarodowego (uczelnie wyższe, organizacje badawcze, przedsiębiorstwa MŚP, organizacje międzynarodowe, instytucje publiczne, fundacje) państwa członkowskie
- **państwa członkowskie**
- **państwa stowarzyszone**
- **kraje Trzecie**

Horizon 2020 jest otwarty dla uczestników z całego świata, przy czym są różne wymogi odnośnie finansowania uczestnictwa krajów Trzecich (zasady ich uczestnictwa określone są w dokumentach konkursowych)





<http://ec.europa.eu/research/participants/portal/desktop/en/opportunities/index.html>

European Commission Participant Portal

European Commission > Research & Innovation > Participant Portal > Funding Opportunities

HOME FUNDING OPPORTUNITIES HOW TO PARTICIPATE EXPERTS SUPPORT LOGIN REGISTER

Horizon 2020

- Calls
- Search topics
- Call Updates

Other EU Programmes 2014-2020

- Research Fund for Coal & Steel
- COSME
- 3rd Health Programme
- Consumer Programme

FP7 & CIP Programmes 2007-2013

Funding Opportunities

H2020 ONLINE MANUAL

Find the European Union funding opportunities and search for new or closed calls, grouped by the following programmes:

- Horizon 2020 - EU research funding from 2014
- Seventh Framework Programme (FP7)
- Competitiveness and Innovation Framework Programme (CIP)
- other research and innovation programmes

Horizon 2020

COSME

Programme for the Competitiveness of Enterprises and SMEs (COSME) will run from 2014 to 2020, with a planned budget of €2.3bn. It will facilitate SME access to finance, create supportive environment for business creation, help small businesses operate outside their home countries and improve their access to markets.

3rd HEALTH PROGRAMME



Doskonała Baza Naukowa

Doskonała Baza Naukowa

Europejska Rada d.s. badań (ERC)

Przyszłe i powstające technologie (FET)

Akcje Marie Skłodowskiej-Curie (MSCA)

Infrastruktura badawcza

- badania muszą mieć charakter poznawczy, pionierski, przekraczać obecne granice wiedzy (frontier research),
- wysoko cenione są projekty interdyscyplinarne, o wysokim stopniu ryzyka naukowego, prowadzące do ważnych odkryć i przełomowych wyników;

- tematyka proponowana przez wnioskodawców;
- badania prowadzone w kraju członkowskim lub stowarzyszonym,
- możliwość wyboru instytucji goszczącej,

- wszystkie typy badań: od podstawowych do zastosowań rynkowych
- wszystkie dyscypliny naukowe - 'bottom-up' ale bez EURATOMu



European Research Council
Established by the European Commission

Supporting top researchers from anywhere in the world

Advanced Search | Glossary / A-Z | Sitemap



Home

Funding and Grants

Projects and Results

Media and Events

About ERC

Contact us

How abstract maths can help physicists better understand the universe



Funding Opportunities

Calendar upcoming calls

OPEN CALLS:

> ERC Proof of Concept | ERC-2014-PoC
Call for Proposals
Information for applicants ERC-2014-PoC
Deadline Date: 1 Oct 2014

> ERC Advanced Grant | ERC-2014-AdG
Call for Proposals
Information for applicants ERC-2014-AdG
Deadline Date: 21 Oct 2014

> ERC Call for Proposals for Communication
actions | ERC-SUPPORT-2014(CSA)
Call for Proposals
Deadline Date: 16 Dec 2014

ONGOING EVALUATIONS:

ERC News

10.09.14



"Summer Davos" : ERC debates
innovation with young talent

13.08.14



Two Fields Medals 2014 awarded
to ERC laureates

30.07.14



New ERC Work Programme and
calls - Updated

11.07.14



ERC grants hold promises for
sociologists



The adaptive nature of
culture



Understanding
biodiversity





Ogólnie Aktualności Program Pracy **Kontakt** Obszary tematyczne

 Kontakt – Europejska Rada ds. Badań Naukowych

Koordynator

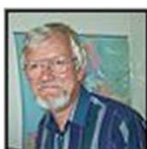

dr Wiesław Studencki

tel.: +48-22-828-74-83 w. 241

kom.: +48-502-052-236

e-mail.: wieslaw.studencki@kpk.gov.pl



mgr Bogna Hryniszyn

tel.: +48-22-828-74-83 w. 152

kom.: +48-500-207-843

e-mail.: bogna.hryniszyn@kpk.gov.pl



mgr Anna Wiśniewska

tel.: +48-22-826-25-02, +48-22-828-74-83 w. 222

kom.: +48-664-032-124

e-mail.: anna.wisniewska@kpk.gov.pl

http://www.kpk.gov.pl/?page_id=12728





ICT - Future and emerging technologies A continuing well established successful ICT scheme

FET is the ICT incubator and pathfinder for new ideas and themes for long-term research in the area of information and communication technologies. Its mission is to promote high risk research, offset by potential breakthrough with high technological or societal impact.

FET-Open is a 'roots-up' approach for exploring promising visionary ideas that can contribute to challenges of long term importance for Europe. The scheme stimulates non-conventional targeted exploratory research cutting across all disciplines and acts as a harbour for exploring and nurturing new research trends and helping them mature in emerging research communities.

FET-Proactive is a 'top-down' approach fostering novel non-conventional approaches and foundational research in selected themes in response to emerging societal and industrial needs. The scheme supports initial developments on long-term research and technological innovation, and helps related research communities to develop and mature.

FET Flagships are ambitious large-scale, science-driven, research initiatives that aim to achieve a visionary goal. The scientific advance should provide a strong and broad basis for future technological innovation and economic exploitation in a variety of areas, as well as novel benefits for society.
FET Flagship Info Desk



Contact :

[FET Open & Proactive Info Desk](#)

[FET Flagship Info Desk](#)

ATTENTION: Call deadline postponed: Call for FET Flagships H2020-FETFLAG-2014 deadline=10/06/2014

This Call includes the two following topics: [FETFLAG 1-2014: FPA](#) and [FETFLAG 2-2014: CSAs for FET Flagships](#).

Until further notice: H2020 [Change Swiss participation rules: third country participation](#)



"Fet Through the Keyhole"

FET NEWSLETTERS

[Edition February 2014](#)

[Archive newsletter items start July 2013 onwards](#)

[Previous FP7 Newsletters](#)



Overview FET Project in FP7

FET Projects 2007-2013 Overview of all FP7 FET Open Proactive & Flagships projects (PDF 6000kb)
[Online FET FP7 projects portfolio](#)



Ogólne Aktualności Program Pracy **Kontakt** Obszary tematyczne

Kontakt – Przyszłe i powstające technologie (FET)

Koordynator



mgr inż. Andrzej Galik

tel.: +48-22-828-74-83 w. 294

kom.: +48-668-935-257

e-mail.: andrzej.galik@kpk.gov.pl



dr inż. Jarosław Piekarski

tel.: +48-22-828-74-83 w. 344

kom.: +48-664-032-133

e-mail.: jaroslaw.piekarski@kpk.gov.pl



mgr inż. Anna Pytko

tel.: +48-22-826-25-02, +48-22-828-74-83 w. 351

kom.: +48-502-052-237

e-mail.: anna.pytko@kpk.gov.pl

http://www.kpk.gov.pl/?page_id=12649





Marie Skłodowska-Curie actions

Would you like to learn more about the revamped Marie Skłodowska-Curie actions? Searching for bottom-up research funding? Are you a research institution/company looking for partnership?

From January 2014, the Marie Curie Actions will be renamed the Marie Skłodowska-Curie actions (MSCA). They come under the "Excellent Science" pillar of Horizon 2020 and will award 6,162 million euro over the period 2014-2020.

The objective of the MSCA is to support the career development and training of researchers – with a focus on innovation skills – in all scientific disciplines through worldwide and cross-sector mobility. For this, the MSCA provide grants at all stages of researchers' careers, from PhD candidates to highly experienced researchers, and encourage transnational, intersectoral and interdisciplinary mobility. The MSCA will become the main EU programme for doctoral training, funding 25 000 PhDs.

Endowing researchers with new skills and a wider range of competences, while offering them attractive working conditions, is a crucial aspect of the MSCA. In addition to mobility between countries, the MSCA also seek to break the real and perceived barriers between academic and other sectors, especially business. The MSCA follow a "bottom-up" approach, i.e. individuals and organisations working in any area of research can apply for funding. Several MSCA initiatives promote the involvement of industry etc. in doctoral and post-doctoral research.



Latest open calls

(ordered by closing date)

- ▶ COFUND - Co-funding of Regional, National and International Programmes
From 10/04/2014 to **02/10/2014**

[List of all related calls](#)

#mariecurieactions





Ogólnie Aktualności Program Pracy **Kontakt** Obszary tematyczne

Kontakt – Działania Marii Skłodowskiej-Curie

Ekspert do Komitetu H2020, Koordynator



mgr Anna Wiśniewska

tel.: +48-22-826-25-02, +48-22-828-74-83 w. 222

kom.: +48-664-032-124

e-mail.: anna.wisniewska@kpk.gov.pl



mgr Bogna Hryniszyn

tel.: +48-22-828-74-83 w. 152

kom.: +48-500-207-843

e-mail.: bozna.hryniszyn@kpk.gov.pl



mgr Adam Głuszuk

tel.: +48-22-828-74-83 w. 321

kom.: +48-500-206-039

e-mail.: adam.gluszuk@kpk.gov.pl

http://www.kpk.gov.pl/?page_id=12653



NIE PRZEGAP !
Aktualne do 2017 roku oferty w
ramach MCA z 7PR dla
początkujących i
doświadczonych naukowców
na stronach EURAXESS
www.euraxess.pl



EURAXESS Researchers in Motion

[European commission](#) > [Euraxess](#)



EURAXESS - Researchers in Motion is a unique pan-European initiative providing access to a complete range of information and support services to researchers wishing to pursue their research careers in Europe or stay connected to it.

To promote EURAXESS, the EURAXESS Roadshow will visit 22 countries & 29 cities between 3 March and 30 April!

For live info, dates and locations, [join the tour and connect](#) via Facebook and Twitter:

www.facebook.com/EURAXESS_OnTour
[@EURAXESS_OnTour](#), [#EURAXESS_OnTour](#)
[#EU4Jobs](#)

Innovative Training Networks

JOBS

Employers and funders have jobs and fellowships up for grabs.

[See who's offering what](#)



SERVICES

Seeking personalised assistance or advice when relocating?

[Get in touch with one of the hundreds of professionals here to support you and your family!](#)



RIGHTS

Did you know that hundreds of institutions are doing their best to improve your working environment?

[See who does what!](#)



LINKS

Are you a European researcher working outside Europe? Or are you a non-European researcher wishing to come to Europe?

[Discover what opportunities are available!](#)



<http://ec.europa.eu/euraxess/>



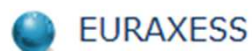

 *Opublikowano 18 lutego 2014* /  *Autor: admin*

Koordynator



mgr Anna Wiśniewska

tel.: +48-22-826-25-02, +48-22-828-74-83 w. 222

kom.: +48-664-032-124

e-mail.: anna.wisniewska@kpk.gov.pl



mgr Monika Kornacka

tel.: +48-22-828-74-72, +48-22-828-74-83 w. 152

kom.: +48-500-207-842

e-mail.: monika.kornacka@kpk.gov.pl

<http://www.kpk.gov.pl/?p=12874>





MAP OF RIs

[CLICK TO FIND RIs](#)

HOME

[WHAT ARE RIs?](#)

[MAP of RIs](#)

[THE EUROPEAN LANDSCAPE](#)

[EU FINANCIAL SUPPORT](#)

[ERIC-LEGAL FRAMEWORK](#)

[SYNERGIES - EU INITIATIVES](#)

[INTERNATIONAL COOPERATION](#)

[ESFRI](#)

[Press corner](#)

[Events](#)

[Funded projects](#)

HIGHLIGHTS

ESFRI Roadmap update 2016 will be launched at a workshop on 25th September, in Trieste

On 25th September 2014 ESFRI will launch the third Roadmap update at a workshop in Trieste, Italy. The objective of the Roadmap launch workshop is to raise awareness of the scientific community about the next roadmap update in 2015-2016, and the associated landscape analysis of research infrastructures within their specific scientific fields. The workshop is organised by CoPoRI in close cooperation with ESFRI and the European Commission.

[More information and Registration](#) to the workshop

Information on the [NEW Roadmap 2016 update process](#)

DARIAH ERIC: a European digital research infrastructure for the Arts and Humanities [18 August 2014]

[More information](#)

First report from the Commission on the application of the ERIC Council Regulation [14 July 2014]

EVENTS

[The evolving landscape of Research Infrastructures in Europe](#)

Trieste, 24-25 September 2014

ESFRI Roadmap update 2016

Launch event
Trieste, 25 September 2014

[All events](#)



Ogólnie Aktualności Program Pracy **Kontakt** Obszary tematyczne

 Kontakt – Europejska infrastruktura badawcza, w tym e-infrastruktury

Ekspert do Komitetu H2020, Koordynator



dr Wiesław Studencki

tel.: +48-22-828-74-83 w. 241

kom.: +48-502-052-236

e-mail.: wieslaw.studencki@kpk.gov.pl

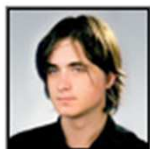

mgr Jan Lisowski

tel.: +48-22-828-74-83 w. 294

kom.: +48-728-517-739

e-mail.: jan.lisowski@kpk.gov.pl



mgr inż. Małgorzata Snarska-Świderska

tel.: +48-22-828-74-83 w. 412

kom.: +48-508-101-202

e-mail.: malgorzata.snarska@kpk.gov.pl

Bezpłatny dostęp do infrastruktury – zasady:

- ✓ konieczność wyjazdu do innego kraju
(Transnational Access)
- ✓ długość pobytu – od 1 tygodnia do 3 miesięcy
- ✓ projekt pokrywa koszty:
 - badań,
 - podróży,
 - pobytu,
 - dostępu do e-infrastruktury

http://www.kpk.gov.pl/?page_id=12657





Doskonała Baza Naukowa

Wiodąca pozycja w zakresie technologii wspomagających i przemysłowych

Dostęp do finansowania ryzyka

Innowacje w MŚP

- wspieranie innowacji ,
- przyspieszanie rozwoju technologii



SME INSTRUMENT

Wiodąca pozycja w przemyśle

Growth & Jobs

Startup Europe

Grand Coalition

Education

Innovation

About

Financing

SME Instrument

Open Disruptive Innovation

Frequently Asked Questions

Inducement Prizes

Innovation Vouchers

Procurement

Standardisation

ICT Innovation in Horizon 2020

Open Innovation

SME Instrument

Article

Newsroom

Horizon 2020 provides easy access to € 2.8 Billion to SMEs for funding research and innovation businesses and accelerating the exploitation of innovations.



On this page

- ▶ [What is it for?](#)
- ▶ [How does it work?](#)
- ▶ [Further Information](#)

SHARE THIS

Horizon 2020 supports Innovative Small and Medium-sized Enterprises (SMEs) through a new dedicated SME instrument. SMEs can form collaborations according to their needs, including for subcontracting research and development work to apply for funding and support.

In total, more than € 2.8 billion will be allocated for the SME instrument from 2014 to 2020, at least 7% of the total budget of the [Societal Challenges](#) and [Leading and Enabling Technologies \(LEIT\)](#) blocks of Horizon2020. Out of this total value, € 90 million will be allocated for Information and Communication Technologies (ICT) in 2014 and 2015. They will specifically address LEIT block and will be presented under the [Open and Disruptive Innovation](#) (ODI) items. ODI is dedicated to the SME instrument in ICT for 2014 and 2015 but additional activities could be addressed under ODI during the life of Horizon 2020.

The new SME instrument is a simpler and more easily accessible funding scheme for SMEs. It comes in addition to the support provided through the participation of SMEs in collaborative projects continued within Horizon 2020, as well as other measures related to SMEs such as the EU contribution of the Eurostar programme.



Koordynator



mgr Aneta Maszewska

tel.: +48-22-828-74-83 w. 300

kom.: +48-503-101-008

e-mail.: aneta.maszewska@kpk.gov.pl



Ekspert do Komitetu H2020:

dr inż. Zygmunt Krasieński

tel.: +48-22-828-74-83 w. 211

kom.: +48-509-278-758

e-mail.: zygmunt.krasinski@kpk.gov.pl



mgr Katarzyna Walczyk-Matuszyk

tel.: +48-22-828-74-83 w. 273

kom.: +48-795-112-955

e-mail.: katarzyna.walczyk@kpk.gov.pl





Joint Research Centre (JRC)

JRC Science Hub

Bringing together scientific knowledge for Europe

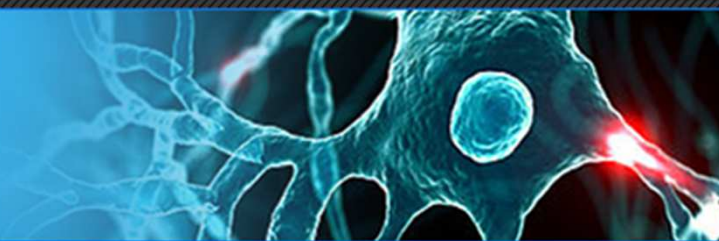

Monitoring Agricultural Resources (MARS) Agri4Cast Bulletins

The monthly MARS bulletins provide analyses on crop growth conditions and yield forecasts for key crops at EU level and neighbouring countries.

- ▶ Check our scientific tools
- ▶ Discover our labs & facilities
- ▶ Meet our people
- ▶ Find a job
- ▶ Visit us

JRC Highlights



Latest JRC publications

Science for Agriculture

Jobs at the JRC

Science & Policy briefing issue #28, September 2014



Ogólnie Aktualności **Kontakt** Obszary tematyczne

 Kontakt – Wspólne Centrum Badawcze – JRC

Koordinator



mgr Adam Głuszuk

tel.: +48-22-828-74-83 w. 321

kom.: +48-500-206-039

e-mail.: adam.gluszuk@kpk.gov.pl



mgr Bogna Hryniszyn

tel.: +48-22-828-74-83 w. 152

kom.: +48-500-207-843

e-mail.: bogna.hryniszyn@kpk.gov.pl



mgr Monika Kornacka

tel.: +48-22-828-74-83 w. 152

kom.: +48-500-207-842

e-mail.: monika.kornacka@kpk.gov.pl

OBSZARY TEMATYCZNE:

- ✓ żywność,
- ✓ produkty chemiczne,
- ✓ zdrowie,
- ✓ środowisko,
- ✓ zrównoważony rozwój,
- ✓ szeroko rozumiane bezpieczeństwo,
- ✓ nanotechnologie,
- ✓ materiały odniesienia i pomiarów,
- ✓ analizy techno - ekonomiczne
(foresight technologiczny)





- odpowiedź na priorytety polityki określonej w strategii Europa 2020,
- tematy zapisane w Programie Pracy,
- projekty prowadzone w konsorcjach międzynarodowych, interdyscyplinarnych.

Wyzwania Społeczne

Zdrowie, zmiany demograficzne i dobrostan

Bezpieczeństwo żywności, zrównoważone rolnictwo

Bezpieczna ekologia o efektywna energia

Inteligentny, ekologiczny i zintegrowany transport

Działania w dziedzinie klimatu, środowisko

Europa w zmieniającym się świecie

Bezpieczne społeczeństwa





RESEARCH & INNOVATION

EKSPERCI w Horizon 2020

Participant Portal

European Commission > Research & Innovation > Participant Portal > Experts

HOME FUNDING OPPORTUNITIES HOW TO PARTICIPATE **EXPERTS** SUPPORT

LOGIN REGISTER

News

H2020 call for expression of interest for experts (11/2013)
 New calls for expression of interest for individual experts and for organisations to suggest experts were just published in OJ C342 of 22 November 2013. European Commission will soon need experts to evaluate first Horizon 2020 proposals. Don't forget to tick the H2020 box in the registration platform and update your expertise.

Quick Links

- [FAQ for Experts](#)
- [Expert recommendations](#)

Logistics for Brussels

- [Map of evaluation area](#)
- [Info on hotels](#)
- [Metro map](#)
- [From airport to Brussels](#)



Experts

H2020 ONLINE MANUAL

Join the database of independent experts for European research and innovation
 The European Commission appoints independent experts to assist with research and innovation assignments including the evaluation of proposals, monitoring of projects, and evaluation of programmes, and design of policy.

New experts

Who can be an expert?

You have a chance of being selected as an expert if you:

- have high-level of expertise in the relevant fields of research and innovation ([see call](#) for details on types of expertise).
- can be available for occasional, short-term assignments

REGISTER AS EXPERT



In order to access the expert registration form, you are first asked to login with a valid Participant Portal (ECAS) account. If you do not have it yet, it is easy to [create your Portal \(ECAS\) account](#).

Registered experts

- Registered experts can complete or **update their profile** at any time by [logging-in](#) to their Portal account (ECAS) and accessing **My Expert Area**.
- Your profile is only available to the Commission for consideration once it is complete and valid.





➤ **Research & Innovation**

http://ec.europa.eu/research/horizon2020/index_en.cfm?pg=home

➤ **Participant portal**

<http://ec.europa.eu/research/participants/portal/desktop/en/home.html>

➤ **The European IPR Helpdesk**

<http://www.iprhelpdesk.eu/>

➤ **DESCA 2020 Model Consortium Agreement**

<http://www.desca-2020.eu/>

➤ **CORDIS**

http://cordis.europa.eu/fp7/home_en.html

➤ **KPK**

<http://kpk.gov.pl/>





Dziękuję za uwagę

Pytania?

Osoby do kontaktu:

ZESPÓŁ KPK PB UE

http://www.kpk.gov.pl/?page_id=13227



Krajowy Punkt Kontaktowy

PROGRAMÓW BADAWCZYCH UE

Instytut Podstawowych Problemów Techniki PAN

ul. Krzywickiego 34
02-078 Warszawa

tel: +4822 828 74 83

fax: +4822 828 53 70

e-mail: kpk@kpk.gov.pl